Jahresbericht

2023

DIE BÜCHEREI

St. Johannes Bapt.
Im Klosterhook 8
48432 Rheine-Mesum

Telefon: 05975 9290-30
Homepage: www.buecherei-mesum.de
Mail: info@buecherei-mesum.de

Unsere Bücherei unterstützt die Nachhaltigkeitsziele

- Die Bücherei sorgt durch die Ausleihe, dass Medien wie Bücher, Zeitschriften, CDs und DVDs wiederholt genutzt werden.
- Als sogenannte „Dritte Orte“ teilen wir die Räumlichkeiten auch für den sozialen Austausch.
- Wir stellen Informationen niedrigschwellig bereit – für alle, unabhängig von Altersgruppen, Herkunft und Bildung.
- Außerdem unterstützen wir die Nachhaltigkeitsziele aktiv im Büchereialltag.

ZIELE FÜR NACHHALTIGE ENTWICKLUNG

17 ZIELE, DIE UNSERE WELT VERÄNDERN

1 KEINE ARMUT

Zugang zu Informationen und Beständen gibt allen Menschen die Möglichkeit, ihre Lebensbedingungen zu verbessern.

3 GESUNDHEIT UND WOHLERGEHEN

Öffentlicher Zugang zu Informationen zu Gesundheit und Wohlergehen, so dass alle Menschen gesund bleiben können.

4 HOCHWERTIGE BILDUNG

Büchereien sind nicht nur Orte des Wissens und der Bildung.
Wir sorgen für Bildung, indem wir niedrigschwellig eine sehr große Auswahl von Medien.

9 INDUSTRIE, INNOVATION UND INFRASTRUKTUR

Einladende und integrative öffentliche Räumlichkeiten, die Bücherei ermöglicht einen barrierefreien Zugang.

10 WENIGER UNGLEICHHEITEN

Einladende Räumlichkeiten, die jedem Menschen gute Lernbedingungen ermöglichen.

12 NACHHALTIGE/R KONSUM UND PRODUKTION

Durch gemeinsame Nutzung und Wiederverwertung von Ressourcen und Beständen wird die Abfallvermeidung gefördert.

13 MASSNAHMEN ZUM KLIMASCHUTZ

Bereitstellung von Literatur über Klimawandel und Nachhaltigkeit um zu informieren und aufzuklären.

16 FRIEDEN, GERECHTIGKEIT UND STARKE INSTITUTIONEN

Büchereien sind demokratische Einrichtungen und ermöglichen den Zugang zu Informationen für mündige, versierte und engagierte Bürger*innen.

17 PARTNER-SCHAFTEN ZUR ERREICHUNG DER ZIELE

Kooperation mit anderen Büchereien und Kontakt zu lokalen Einrichtungen.

Überblick

Medienart	Bestand	Ausleihen	Umsatz Ausleihe : Bestand
Kinder-/Jugendliteratur	2.167	5.251	2,42
Romane	2.313	3.851	1,66
Onleihe	264 *	2.384	9,03
CDs/Hörbücher	432	864	2,00
Spiele	157	644	4,10
Sachbücher	503	497	0,99
Kinderfilme	123	439	3,57
Zeitschriften	113	296	2,51
Gesamt	**6.072**	**14.226**	**2,34**

* anteiliger Bestand des Verbundes libell-e-Nord

Im Jahr 2023 entwickelten sich die Ausleihen weiterhin positiv, besonders im Kinder- und Jugendbereich lag der Zuwachs bei ca. 36 %. Die Ausleihe steigerte sich insgesamt um **14,2 %** gegenüber dem Vorjahr.

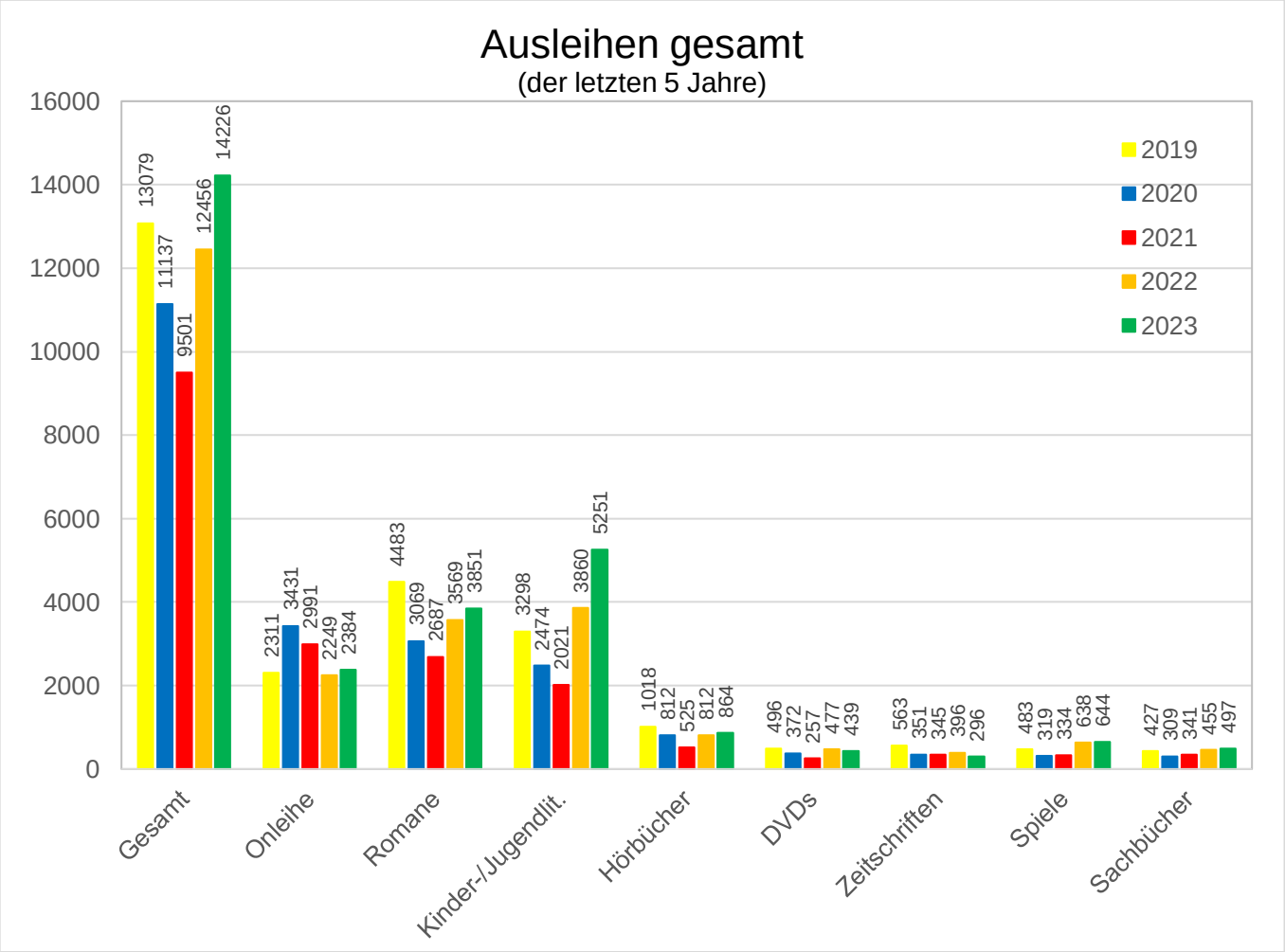

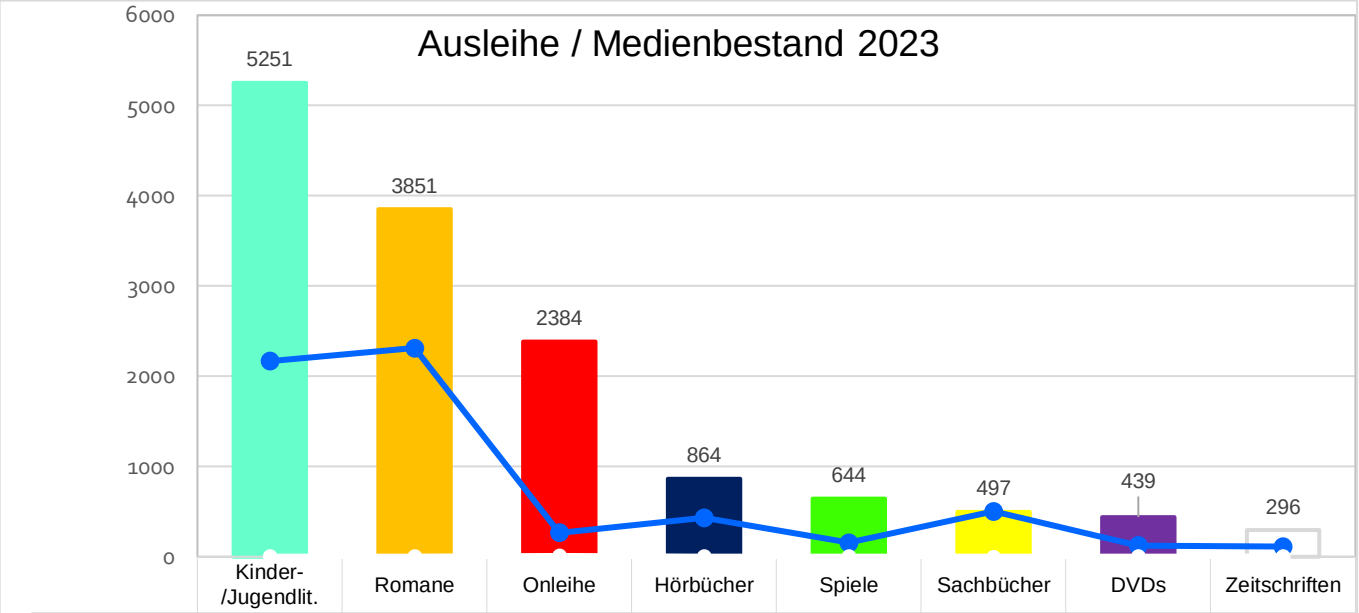

	Kinder-/Jugendlit.	Romane	Onleihe	Hörbücher	Spiele	Sachbücher	DVDs	Zeitschriften
Ausleihen	5251	3851	2384	864	644	497	439	296
Bestand	2167	2313	264	432	157	503	123	113
Umsatz	2,42	1,66	9,03	2,00	4,10	0,99	3,57	2,62

Der Umsatz (Ausleihe : Bestand) betrug 2,34.

Dieser Wert bezeichnet das Verhältnis von Entleihungen zum Bestand einer Bücherei und ist ein wichtiger Indikator für die Nutzung der Medien. Der Umsatz von 2,34 bedeutet, dass die Bücherei den Gesamtbestand rechnerisch über zwei Mal verliehen hat.

Zugänge und Abgänge

Im vergangenen Jahr wurden 863 Medien neu eingestellt.

Dank der finanziellen Unterstützung der Kirchengemeinde und der Stadt Rheine ist es uns möglich, den Bestand immer aktuell zu halten.

Damit wir den Zielbestand von ca. 6.000 Medien für unsere Bücherei einhalten, wurden 829 Medien aussortiert, die wir auf unserem Bücherflohmarkt zu einem kleinen Preis verkaufen.

	Romane	Kinder-bücher	Zeitschriften	Hörbücher	Sachbücher	Jugend-bücher	DVD	Spiele	gesamt
Zugänge	**335**	**315**	**88**	**27**	**60**	**20**	**9**	**9**	**863**
Abgänge	**365**	**146**	**145**	**45**	**76**	**10**	**34**	**8**	**829**

aktive Leser

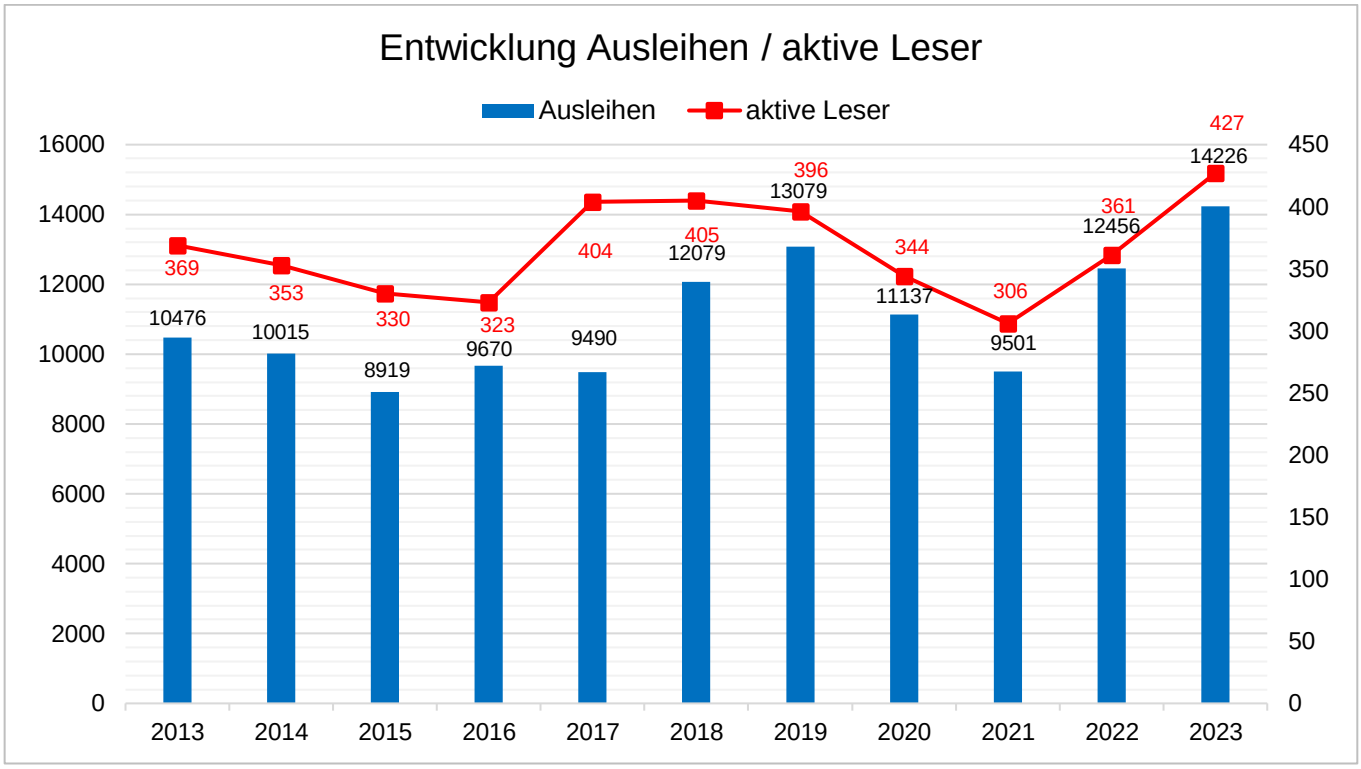

Wir freuen uns, dass die Besucher und aktiven Leser weiter gestiegen sind.
Für das Jahr 2023 wurden **132 Neuanmeldungen** (41 Erwachsene und 91 Kinder/Jugendliche) verbucht.

Onleihe

In diesem Jahr wurden insgesamt **3.178 eMedien** heruntergeladen.

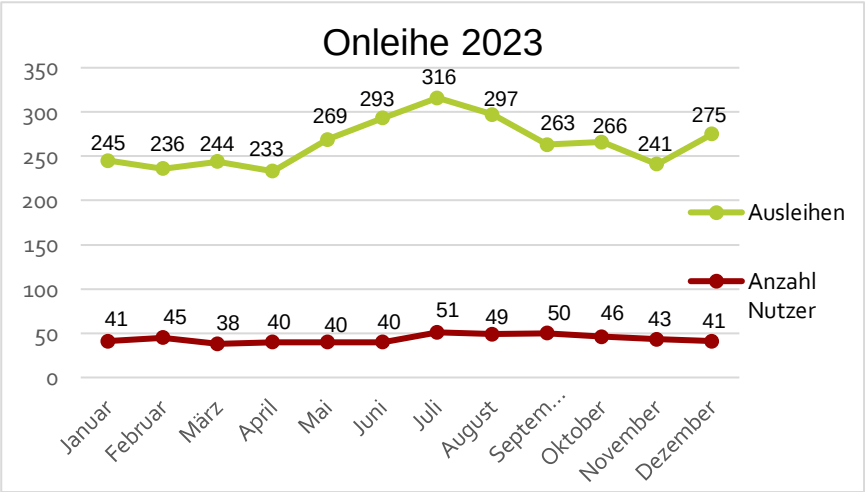

Die Grafik zeigt die ausgeliehenen Medien im Verbund (Bücherei Mesum und Elte).

libell-e.de
Alle Bücher, die ich mag – in der e-Leihe

Bestand der Onleihe 2023:

e-book — 12.014 eBook

e-audio — 2.509 eAudio

e-paper — 579 eMagazine

Rückblick 2023

Leseabend mit den Erstkommunionkindern

Für sechs Erstkommunionkinder fand am 20. Januar ein Leseabend statt.
Zu Beginn wurde die Geschichte „Pippilothek“ vorgelesen und die Bücherei mit ihren verschiedenen Bereichen erklärt.
Anschließend erzählten wir den Kindern die Geschichte „Der verlorene Sohn“ und haben uns mit den Kindern über die Geschichte unterhalten.

Vorlesestunden

Für alle Kinder ab 3 Jahre wurde an 9 Nachmittagen in der Bücherei vorgelesen.
Zusätzlich fand im Dezember ein weihnachtliches Bilderbuchkino statt.

Vielen Dank an unsere Vorleserinnen Ingrid, Rika und Sandra.

Autorenlesung mit Dieter Heymann

Am 11. Mai hat der Krimiautor Dieter Heymann sein neues Buch „Der Zündler“ im Pfarrheim vorgestellt.

Der Zündler - Der vierte Fall für Kriminalsekretär Martin Voß: Im westfälischen Rheine des Jahres 1935 sorgt ein Feuerteufel mit immer neuen Brandstiftungen für Unruhe in der Bevölkerung. Gleichzeitig ruft eine im Untergrund agierende kommunistische Gruppe zum Widerstand gegen das Nazi-Regime auf.

35 Interessierte haben teilgenommen.

Büchereiführung

In diesem Jahr wurden

- 5 Büchereiführungen für Schüler
- 2 Büchereiführung für Kindergartenkinder

durchgeführt.

Mit dieser Aktion sollen Kinder erfahren, dass Lesen Spaß macht und dass Büchereien vielfältige Angebote für Wissen und Vergnügen bereithalten.

Die Eltern werden über das vielfältige Angebot der Bücherei informiert, welches sie gewinnbringend für die Familie nutzen können.

Sommerlesektion „Lesebingo“

Ein Buch mit einer Nummer im Titel	Ein Abenteuerbuch	Ein Buch von einem/r deutschen Autor/-in	Ein Buch mit einer weiblichen Hauptfigur
Ein Buch mit einer männlichen Hauptfigur	Ein Buch, dass mehrere Autoren hat.	Ein Buch in dem die Hauptfigur ein Tier ist.	Ein Buch mit einem Stern auf dem Cover
Ein Buch mit einem Farbwort im Titel	Ein Buch von Deinem Lieblingsautor	Ein Sachbuch	Ein Buch, dessen Titel aus 3 Wörtern besteht
Ein spannendes Buch	Ein lustiges Buch	Ein Buch, das auf einer Insel spielt	Ein Buch, das im Jahr 2023 erschien

Vom 11. Juni bis 31. August wurde für alle Grundschüler die Sommerleseaktion angeboten.
Die Kinder konnten kostenfrei Bücher aus dem gesamten Sortiment der Bücherei ausleihen. Sobald auf der Bingokarte eine waagerechte, senkrechte oder diagonale Reihe mit bestimmten Büchern vollständig war, kam die Karte in die Verlosung.

20 Kinder haben an dieser Aktion teilgenommen und im September wurden die Preise an die Gewinner vergeben:
1. Preis: Wunschbuch im Wert von 15 EUR,
2. Preis: Wunschbuch im Wert von 10 EUR und
3. Preis: Eis-Gutschein im Wert von 5 EUR.

Buchausstellung am 4. und 5. November 2023

Die diesjährige Buchausstellung wurde gut besucht.

Für ca. 90 EUR wurden Waffeln verkauft und beim Bücherflohmarkt erzielten wir ca. 80 EUR.
Insgesamt nahmen wir 170 Bestellungen entgegen.

Onilo – Lernerfolg durch Lesespaß

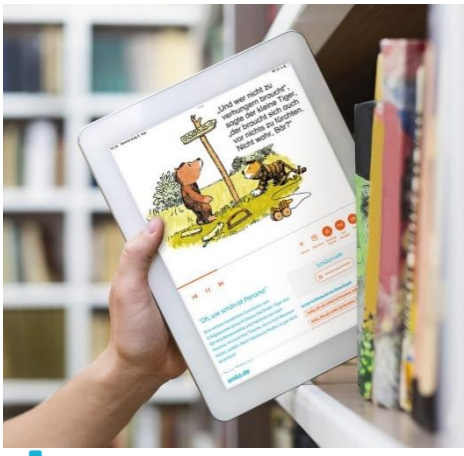

onilo.de
Lernerfolg durch Lesespaß

Onilo ist ein Leselernportal, das beliebte Kinderliteratur in einem speziellen sprach- und lesefördernden Format (animierte Bilderbücher, Boardstories genannt) digitalisiert und inklusive passender Zusatzmaterialien wie Spiel- und Bastelanleitungen online anbietet.

Unsere Bücherei hat über das Bistum Münster eine kostenfreie Lizenz erhalten, so dass wir unsere Vorlesestunden mit diesem Portal gestalten können.

Ausblick 2024

Neue **Öffnungszeiten** ab Januar 2024:

Montag	9.30 – 10.30 Uhr	
Donnerstag	16.00 – 19.30 Uhr	**NEU !!!**
Sonntag	10.00 – 12.00 Uhr	

Donnerstags werden wir für unsere Leser*innen ab sofort durchgehend die Bücherei öffnen.

Für das Jahr 2024 sind folgende **Veranstaltungen** geplant:

- Vorlesestunden
- Autorenlesung am 18.04.2024 mit Helga Streffing
- Buchausstellung am 9./10. November 2024

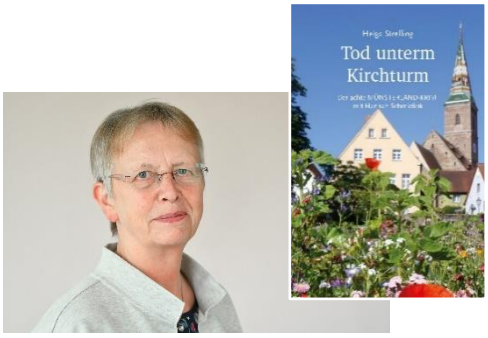

Neue **Zeitschriften-Abos** ab Januar 2024:

- Geo
- GartenFlora
- essen & trinken
- Zaubertopf

Unser Team

In unserem Team arbeiten
26 ehrenamtlichen Mitarbeiter:innen.

Im vergangenen Jahr konnten wir drei neue Mitarbeiter:innen für unser Team gewinnen:

- Julie Gosselin-Genßler
- Lutz Genßler
- Bärbel Schäfer.

HERZLICH WILLKOMMEN!

Die Mitarbeiter:innen haben insgesamt
2.130 Stunden Arbeit geleistet.

An folgenden Fortbildungen wurde teilgenommen:

- Webinar Onilo
- Webinar EKZ/Onleihe

Herzlichen Dank…

… unserem Träger die Kirchengemeinde Johannes der Täufer Rheine und der Stadt Rheine für sein Vertrauen und seine finanzielle Unterstützung

… die Bücherei-Fachstelle des Bistums Münster für Rat & Tat und das Fortbildungsangebot

… ein ganz besonderes Dankeschön geht an alle Mitarbeiter und Mitarbeiterinnen des Büchereiteams – ohne sie wären die Büchereiarbeit und die vielen Aktionen nicht möglich.

… an unsere Leser, die unsere Arbeit immer wieder bestätigen und uns auch mit Tipps und Anregungen unterstützen.

Rheine-Mesum, im Januar 2024

Ihr Leitungsteam der Bücherei:

Meike Becker
Marita Bensmann
Martina Börgel
Angela Dankbar
Ulrike Feldkämper
Anneliese Wruck

Bild: athree23 / Pixabay.com In: Pfarrbriefservice.de

Unsere Hitliste...

Folgende Medien wurden am häufigsten in unserer Bücherei ausgeliehen:
(Anzahl Ausleihen stehen in den Klammern.)

Romane:

Ohlsson:	Die Tote im Sturm	(14)
Lund:	Wattenmeermord	(12)
Fric:	Ein Hof und elf Geschwister	(12)

Kinderbücher:

Chapman:	Sternenschweif – Ein Einhorn in der Schule	(16)
Lüftner:	Furzipups – der Knatterdrache	(14)
Schneider:	Conni kümmert sich um die Umwelt	(13)

Kindersachbücher:

	Komm mit auf die Baustelle (tiptoi)	(9)
	Fahrzeuge auf der Baustelle	(9)
	Im Zoo	(8)

Jugendbücher:

Boie:	Heul doch nicht, du lebst ja noch	(7)
Stein:	Dreivierteltod	(4)
Cole:	Was du nicht erwartest	(3)

Sachbücher:

Prinz Harry:	Reserve	(12)
Straub:	6 Schritte zum Traumgarten	(8)
	365 Zuckerfrei-Rezepte	(8)

Hörbücher:

Die große Sternenschweif Hörbox	(13)
TKKG – Beim Raubzug helfen Ahnungslose	(11)
Lego City - Dschungel	(11)

DVD/Filme:

Die Schule der magischen Tiere	(11)
Angry Birds 2 – Der Film	(10)
Bibi & Tina – Einfach anders	(9)

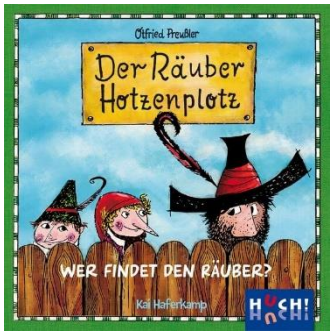

Spiele:

Der Räuber Hotzenplotz	(13)
Cars – Das rasante Rennspiel (tiptoi)	(12)
Tempo kleine Schnecke	(11)